

## İSTANBUL TEKNİK ÜNİVERSİTESİ ★ LİSANSÜSTÜ EĞİTİM ENSTİTÜSÜ

Lütfen tez yazımına başlamadan önce kılavuzu dikkatlice okuyun. Yazım ile ilgili ayrıntılar kılavuzda mevcuttur. Bu şablon, tez yazımınızı kolaylaştırmak ve örnek olması amacıyla hazırlanmıştır. Şablonda tüm ayrıntılar mevcut değildir.

**Bu bir nottur, çıktı almadan önce siliniz.**

**TEZ BAŞLIĞI BURAYA GELİR  
GEREKLİ İSE İKİNCİ SATIR  
GEREKLİ İSE ÜÇÜNCÜ SATIR, ÜÇ SATIRA SİĞDİRİNİZ**

Eğer bu şablon üzerinden tez yazılacak ise açıklamaların çıktılarda görünmemesi için çıktı almadan önce **Gözden Geçir > İzleme > Özgün (Review > Tracking > Orijinal)** seçilmeli daha sonra çıktı alınmalıdır.

**Bu bir nottur, çıktı almadan önce siliniz.**

**YÜKSEK LİSANS TEZİ**

**Öğrenci Adı SOYADI**

**İnşaat Mühendisliği Anabilim Dalı**

**Yapı Mühendisliği Programı**

**Tez Danışmanı: Prof. Dr. Ad SOYAD**

**Mavi(YL) ve siyah(DR) ciltlerin dış kapaklarında bu kısım olmaz.**

**TEZİN SAVUNULDUĞU AY YIL**

**Commented [z1]:** Lütfen tez yazımına başlamadan önce kılavuzu dikkatlice okuyun. Yazım ile ilgili ayrıntılar kılavuzda mevcuttur. Bu şablon, tez yazımınızı kolaylaştırmak ve örnek olması amacıyla hazırlanmıştır. Şablonda tüm ayrıntılar mevcut değildir.

**Commented [z2]:** Aşağıdaki açıklamalarda beyaz cilt ile savunmadan önce teslim edilen tezler kastedilmektedir.  
**Mavi cilt** yüksek lisans savunmasından başarılı olanların teslim ettiği tezin kapak rengidir.  
**Siyah cilt** ise doktora savunmasından başarılı olanların teslim ettiği tezin kapak rengidir.

**Commented [z3]: DIŞ KAPAKTIR.**  
Beyaz ve mavi(YL)-siyah(DR) ciltte bulunur.

**Commented [z4]:** 3 satırdan fazla tez başlıkları kabul edilmez. Özel bir durum mevcut ise enstitünüz ile iletişime geçiniz.

**Commented [z5]:** Sadece Ad SOYAD yazılmalıdır. Unvan yazılmamalıdır.

**Commented [z6]:** Sözcüklerin ilk harfleri büyük, diğer harfler küçük yazılır.

**Commented [z7]:** Danışman bilgisi, beyaz kapaklı tezde ilk sayfada var. **Mavi(YL) ve siyah(DR) ciltte yok.**

**Commented [z8]:** Beyaz ciltte savunma tarihi belli olmadığı için boş bırakılır. Mavi ve siyah ciltte ise tezin **savunulduğu** ay, yıl yazılır.

**Commented [z9]:** Savunmadan düzeltme alan tezlerde, düzeltilmiş tezlerini savundukları ay, yıl yazılır.



**İSTANBUL TEKNİK ÜNİVERSİTESİ ★ LİSANSÜSTÜ EĞİTİM ENSTİTÜSÜ**

**Commented [z10]:** Bu sayfa İÇ KAPAKTIR. Beyaz, mavi ve siyah ciltte bulunur.

**TEZ BAŞLIĞI BURAYA GELİR  
GEREKLİ İSE İKİNCİ SATIR  
GEREKLİ İSE ÜÇÜNCÜ SATIR, ÜÇ SATIRA SİĞDİRİNİZ**

**YÜKSEK LİSANS TEZİ**

**Öğrenci Adı SOYADI  
(Enstitü No)**

**Commented [z11]:** Sadece Ad SOYAD yazılmalıdır. Unvan yazılmamalıdır.

**İnşaat Mühendisliği Anabilim Dalı**

**Yapı Mühendisliği Programı**

**Tez Danışmanı: Prof. Dr. Ad SOYAD  
(Varsa)Eş Danışman: Doç. Dr. Ad SOYAD**

**Commented [z12]:** Eş danışman yok ise eş danışman satırı silinir.

**Commented [z13]:** Beyaz ciltte savunma tarihi belli olmadığı için boş bırakılır.  
Mavi ve siyah ciltte ise tezin **savunulduğu** ay, yıl yazılır.

**TEZİN SAVUNULDUĞU AY YIL**

**Commented [z14]:** Savunmadan düzeltilen alan tezlerde, düzeltilmiş tezlerini savundukları ay, yıl yazılır.



**ISTANBUL TECHNICAL UNIVERSITY ★ GRADUATE SCHOOL**

**Commented [OK15]:** İngilizce kapağın hazırlanması konusunda İngilizce yazım kılavuzu ve şablondan bilgi alınabilir.

**THESIS TITLE HERE  
SECOND LINE IF NECESSARY  
THIRD LINE IF NECESSARY, FIT TITLE IN THREE LINES**

**M.Sc. THESIS**

**Name SURNAME of student  
(Student ID)**

**Department of Civil Engineering**

**Structure Engineering Programme**

**Thesis Advisor: Prof. Dr. Name SURNAME  
Thesis Co-Advisor: Prof. Dr. Name SURNAME**

**MONTH YEAR OF DEFENSE**



İTÜ, Lisansüstü Eğitim Enstitüsü'nün ..... numaralı Yüksek Lisans / Doktora Öğrencisi Adı SOYADI, ilgili yönetmeliklerin belirlediği gerekli tüm şartları yerine getirdikten sonra hazırladığı "TEZ BAŞLIĞI" başlıklı tezini aşağıda imzaları olan jüri önünde başarı ile sunmuştur.

**Commented [z16]:** Yüksek Lisans veya Doktora sözcüklerinden uygun olan bırakılır diğeri silinir. Adı SOYADI yerine öğrenci adı soyadı yazılır. "TEZ BAŞLIĞI" kısmına tımkak içinde tezin başlığı yazılır. Yazılar koyu yazılmaz.

**Tez Danışmanı :** Prof. Dr. Adı SOYADI .....  
İstanbul Teknik Üniversitesi

**Commented [itü17]:** Tez danışmanı İTÜ içerisinden olmalıdır. Eğer danışman daha sonra İTÜ den ayrıldıysa da danışman adresi İTÜ yazılmalıdır.

**Eş Danışman :** Prof. Dr. Adı SOYADI .....  
(Varsa) ..... Üniversitesi

**Jüri Üyeleri :** Prof. Dr. Adı SOYADI .....  
İstanbul Teknik Üniversitesi

**Commented [z18]:** Danışman ad(lar)ı jüri üyelerinin kısmına tekrar yazılmaz.

**Commented [z19]:** Savunma jüri üyeleri beyaz cilt teslimin henüz belli olmadığı için beyaz ciltte yazılmaz..

Prof. Dr. Adı SOYADI .....  
..... Üniversitesi

Prof. Dr. Adı SOYADI .....  
..... Üniversitesi

(Varsa) Prof. Dr. Adı SOYADI .....  
..... Üniversitesi

(Varsa) Prof. Dr. Adı SOYADI .....  
..... Üniversitesi

**Commented [z20]:** "Teslim Tarihi" beyaz cildin bölüme ya da ilgili birime verildiği tarihtir. Düzeltme alan tezler için bu tarih düzeltilmiş beyaz cildin bölüme ya da ilgili birime verildiği tarihtir.

**Commented [z21]:** Savunma Tarihi: Tezin savunulduğu tarihtir.

**Commented [z22]:** Düzeltme alan tezler için bu tarih düzeltilmiş tezin savunulduğu tarihtir.

**Commented [z23]:** Sayfa numarası iç kapaktan itibaren saymaya başladığı için Onay Sayfası Türkçe tezlerde "iii" numaralı sayfaya, İngilizce tezlerde ise "v" numaralı sayfaya denk gelir.

**Teslim Tarihi :** 17 Aralık 2014  
**Savunma Tarihi :** 21 Ocak 2015





*Eşime ve çocuklarıma,*

**Commented [z24]:** İthaf Sayfası  
İstenirse önsözden önce yerleştirilebilir ve numaralandırılmaya dahil edilir.



## ÖNSÖZ

Önsöz bölümünün içerisindeki metinler 1 satır aralıklı yazılır. Tezin ilk sayfası niteliğinde yazılan önsöz iki sayfayı geçmez.

Tezi destekleyen kurumlara ve yardımcı olan kişilere bu kısımda teşekkür edilir. Önsöz metninin altında sağa dayalı olarak ad-soyad, sola dayalı olarak ay, yıl biçiminde tarih yazılır. Bu iki unsur aynı hizada olur.

Aralık 2014

Ad Soyad  
(Herhangi bir meslek)

**Commented [z25]:** Tarih ve yazar isminin aynı hizada olması gerekir.

**Commented [z26]:** Kenar boşlukları, "Sayfa yapısı" bölümündeki ayarlar üzerinden "Karşılıklı Kenar Boşlukları" olarak ayarlanır. Alt, üst ve dış kenar boşlukları 2,5 cm olarak, iç kenar boşluğu ise 4 cm olarak ayarlanır. Değişiklikler tüm belgeye uygulanır.

**Commented [İÜ27]:** Bir sonraki "İçindekiler" bölümünün tek numaralı sayfaya denk gelmesi için çift numaralı olan bu sayfayı boş bıraktık.

## İÇİNDEKİLER

ÖNSÖZ .....	ix
İÇİNDEKİLER .....	xi
KISALTMALAR .....	xiii
SEMBOLLER .....	xv
ÇİZELGE LİSTESİ.....	xvii
ŞEKİL LİSTESİ.....	xix
ÖZET .....	xxi
SUMMARY .....	xxv
<b>1. GİRİŞ – BAŞLIKLAR (BİRİNCİ DERECE BAŞLIKLAR).....</b>	<b>1</b>
1.1 Tezin Amacı (İkinci Derece Başlık Nasıl: İlk Harfler Büyük) .....	1
1.1.1 Üçüncü derece başlık nasıl: ilk harf büyük diğerleri küçük .....	1
1.1.2 Tezin ikincil amaçları.....	2
1.1.2.1 Dördüncü derece başlık nasıl: ilk harf büyük diğerleri küçük .....	2
1.1.2.2 Dördüncü derece başlık nasıl: ilk harf büyük diğerleri küçük .....	2
1.2 Literatür Araştırması .....	3
1.3 Hipotez .....	3
<b>2. ŞEKİL VE ÇİZELGELER (Nasıl olmalı?) .....</b>	<b>5</b>
2.1 Şekil Atıflar ve Şekil Örneği .....	5
2.2 Yatay Sayfada Şekil Örneği .....	7
2.3 Çizelge Atıfları ve Çizelge Örneği .....	9
2.4 Yatay Sayfada Çizelge Örneği .....	10
<b>3. METİNLER (Nasıl olmalı?) .....</b>	<b>13</b>
3.1 Gövde Metinleri .....	13
3.1.1 Sayfa Marjinleri .....	13
3.1.2 Denklemler .....	14
3.1.3 Süreç tabanlı model: SWAT .....	15
3.1.4 Çok değişkenli analiz .....	16
3.2 Çalışma Alanı .....	17
3.3 Uygulama Verisi .....	17
<b>4. ATIFLAR, ALINTILAR VE DİPNOTLAR (Nasıl olmalı?) .....</b>	<b>19</b>
4.1 Atıflar (kaynakların metin içinde gösterimi).....	19
4.1.1 Yazar soyadına göre atıf verme .....	19
4.1.2 Numara ile atıf verme .....	20
4.2 Alıntılar .....	20
4.3 Dipnotlar.....	22
4.4 İkinci Derece Başlık Nasıl: İlk Harfler Büyük .....	22
4.4.1 Üçüncü derece başlık nasıl: ilk harf büyük diğerleri küçük .....	23
4.4.1.1 Dördüncü derece başlık nasıl: ilk harf büyük diğerleri küçük .....	23
<b>5. GEREKLİ İSE BÖLÜM 5 .....</b>	<b>25</b>
5.1 Çalışmanın Uygulama Alanı .....	25

### Sayfa

#### Commented [z28]:

- İÇİNDEKİLER hazırlanırken 1 satır boşluk bırakılır.
- Sayfa yazısı sağa dayalı olur.
- 1. derece başlıklar (önsöz, içindekiler, listeler., kaynaklar, tezin bölümleri) koyu yazılır, 2., 3., 4. derece başlıklar koyu olmaz.
- 5. derece başlıklar içindekilerde verilmez.
- Metin içindeki başlıkların stilleri “BAŞLIK1”, “BAŞLIK2” gibi ayarlandıktan sonra içindekiler listesi otomatik olarak oluşturulmuştur.

Commented [z29]: Sayfa yazısının altı çizilidir ve sayfa numaraları bu yazının altında hizalanır.

5.2 İkinci Derece Başlık Nasıl: İlk Harfler Büyük .....	25
5.2.1 Üçüncü derece başlık nasıl: ilk harf büyük diğerleri küçük .....	25
5.2.1.1 Dördüncü derece başlık nasıl: ilk harf büyük diğerleri küçük .....	25
<b>6. SONUÇ VE ÖNERİLER .....</b>	<b>27</b>
6.1 Çalışmanın Uygulama Alanı .....	27
6.2 İkinci Derece Başlık Nasıl: İlk Harfler Büyük .....	27
6.2.1 Üçüncü derece başlık nasıl: ilk harf büyük diğerleri küçük .....	27
6.2.1.1 Dördüncü derece başlık nasıl: ilk harf büyük diğerleri küçük .....	27
<b>KAYNAKLAR .....</b>	<b>29</b>
<b>EKLER .....</b>	<b>33</b>
<b>ÖZGEÇMİŞ .....</b>	<b>37</b>

## **KISALTMALAR**

<b>AIC</b>	: Akaike Information Criteria
<b>ANN</b>	: Artificial Neural Network
<b>App</b>	: Appendix
<b>BP</b>	: Backpropagation
<b>CGI</b>	: Common Gateway Interface
<b>ESS</b>	: Error sum-of-squares
<b>GARCH</b>	: Generalized Autoregressive Conditional Heteroskedasticity
<b>GIS</b>	: Geographic Information Systems
<b>HCA</b>	: Hierarchical Cluster Analysis
<b>Mbps</b>	: Megabits per second
<b>St</b>	: Station
<b>SWAT</b>	: Soil and Water Assessment Tool
<b>UMN</b>	: University of Minnesota

**Commented [z30]:** Kısaltmalar yok ise bu bölüm çıkarılır.

**Commented [z31]:** KISALTMALAR hazırlanırken 1 satır boşluk bırakılır. Kısaltma koyu, açıklama normal yazılır.





## SEMBOLLER

<b>C</b>	: Dokunun kapasitansı
<b>H</b>	: Isı miktarı
<b>M<sub>x</sub>, M<sub>y</sub>, M<sub>xy</sub></b>	: Moment Bileşenleri
<b>N<sub>x</sub>, N<sub>y</sub>, N<sub>xy</sub></b>	: Normal Kuvvet Bileşenleri
<b>q</b>	: Faz yükü
<b>t</b>	: Zaman
<b>u,v</b>	: Yer değiştirme vektörü bileşenleri
<b>w</b>	: Açısal hız
<b>XC</b>	: Kapasitif reaktans
<b>XL</b>	: Endüktif reaktans
<b>α</b>	: Asal gerilme doğrultusundan sapma açısı
<b>ρ</b>	: Yoğunluk
<b>σ<sub>x</sub>, σ<sub>y</sub>, σ<sub>xy</sub></b>	: Kabuk iç gerilmeleri

**Commented [itü32]:** Semboller yok ise bu bölüm çıkarılır.

**Commented [itü33]:** SEMBOLLER hazırlanırken 1 satır boşluk bırakılır. Sembol koyu, açıklama normal yazılır.



## ÇİZELGE LİSTESİ

**Commented [z34]:** ÇİZELGE LİSTESİ  
hazırlanırken 1 satır boşluk bırakılır.

### Sayfa

<b>Çizelge 2.1</b> : Tek satırlı ve kolonlar ortalanmış çizelge. ....	<b>9</b>
<b>Çizelge 2.2</b> : Çizelge ismi nokta ile bitirilmelidir.....	<b>10</b>
<b>Çizelge 2.3</b> : 2. Satıra geçen örnek çizelge adı, 2. Satıra geçen örnek çizelge adı, 2. Satıra geçen örnek çizelge adı, 2. Satıra geçen örnek çizelge adı, 2. Satıra geçen örnek çizelge adı. ....	<b>11</b>
<b>Çizelge 4.1</b> : Çizelge örneği.....	<b>23</b>
<b>Çizelge 5.1</b> : Beşinci bölümde örnek çizelge.....	<b>26</b>
<b>Çizelge 6.1</b> : Altıncı bölümde bir çizelge. ....	<b>28</b>
<b>Çizelge A.1</b> : Ekler bölümünde çizelge örneği. ....	<b>35</b>

**Commented [z35]:** Bir satırı aşan isimlerde satırların burada olduğu gibi aynı hizadan başlamalıdır.



## ŞEKİL LİSTESİ

**Commented [z36]:** ŞEKİL LİSTESİ  
hazırlanırken 1 satır boşluk bırakılır.

### Sayfa

Şekil 2.1 : Tüm şekil ve çizelgeler ile bunların açıklamaları yazı bloğuna göre ortalı olarak yerleştirilmelidir.....	5
Şekil 2.2 : Üst yapılar.....	7
Şekil 2.3 : Yatay tam sayfa şekil.....	8
Şekil 3.1 : Sınır hücresi, Çetin (2003)'ten uyarlanmıştır.....	14
Şekil 3.2 : Birden fazla satırlı şekil isimlendirmesinde örnek, birden fazla satırlı şekil isimlendirmesinde örnek.....	15
Şekil 3.3 : Örnek şekil ismi nokta ile bitirilmelidir.....	16
Şekil 4.1 : Örnek şekil.....	23
Şekil 5.1 : Beşinci bölümde örnek şekil.....	26
Şekil 6.1 : Altıncı bölümde örnek şekil.....	28
Şekil A.1 : Bölgesel haritalar: (a)Yağış. (b)Akım. (c)Evapotranspirasyon ...	34

**Commented [z37]:** Bir satırı aşan isimlerde satırların burada olduğu gibi aynı hizadan başlamalıdır.



## TÜRKÇE TEZ BAŞLIĞI BURAYA YAZILIR

### ÖZET

Özet hazırlanırken 1 satır boşluk bırakılır. Türkçe tezlerde, Türkçe özet 300 kelimedenden az olmamak kaydıyla 1-3 sayfa, İngilizce genişletilmiş özet de 3-5 sayfa arasında olmalıdır.

İngilizce tezlerde ise, İngilizce özet 300 kelimedenden az olmamak kaydıyla 1-3 sayfa, Türkçe genişletilmiş özet de 3-5 sayfa arasında olmalıdır.

Özetlerde tezde ele alınan konu kısaca tanıtılarak, kullanılan yöntemler ve ulaşılan sonuçlar belirtilir.

Özetlerde kaynak, şekil, çizelge verilmez.

Özetlerin başında, birinci dereceden başlık formatında tezin adı (önce 72, sonra 18 punto aralık bırakılarak ve 1 satır aralıklı olarak) yazılacaktır. Başlığın altına büyük harflerle sayfa ortalanarak (Türkçe özet için) **ÖZET** ve (İngilizce özet için) **SUMMARY** yazılmalıdır.

Türkçe tezlerde Türkçe özetin İngilizce özeten önce olması önerilir.

Lorem ipsum dolor sit amet, consetetur sadipscing elitr, sed diam nonumy eirmod tempor invidunt ut labore et dolore magna aliquyam erat, sed diam voluptua. At vero eos et accusam et justo duo dolores et ea rebum. Stet clita kasd gub rgren, no sea takimata sanctus est Lorem ipsum dolor sit amet, consetetur sadipscing elitr, sed diam nonumy eirmod tempor invidunt ut lab ore sit et dolore magna.

Lorem ipsum dolor sit amet, consetetur sadipscing elitr, sed diam nonumy eirmod tempor invidunt ut labore et dolore magna aliquyam erat, sed diam voluptua. At vero eos et accusam et justo duo dolores et ea rebum. Stet clita kasd gub rgren, no sea takimata sanctus est Lorem ipsum dolor sit amet, consetetur sadipscing elitr, sed diam nonumy eirmod tempor invidunt ut lab ore sit et dolore magna.

Lorem ipsum dolor sit amet, consetetur sadipscing elitr, sed diam nonumy eirmod tempor invidunt ut labore et dolore magna aliquyam erat, sed diam voluptua. At vero eos et accusam et justo duo dolores et ea rebum. Stet clita kasd gub rgren, no sea takimata sanctus est Lorem ipsum dolor sit amet, consetetur sadipscing elitr, sed diam nonumy eirmod tempor invidunt ut lab ore sit et dolore magna.

Lorem ipsum dolor sit amet, consetetur sadipscing elitr, sed diam nonumy eirmod tempor invidunt ut labore et dolore magna aliquyam erat, sed diam voluptua. At vero eos et accusam et justo duo dolores et ea rebum. Stet clita kasd gub rgren, no sea takimata sanctus est Lorem ipsum dolor sit amet, consetetur sadipscing elitr, sed diam nonumy eirmod tempor invidunt ut lab ore sit et dolore magna.

Lorem ipsum dolor sit amet, consetetur sadipscing elitr, sed diam nonumy eirmod tempor invidunt ut labore et dolore magna aliquyam erat, sed diam voluptua. At vero eos et accusam et justo duo dolores et ea rebum. Stet clita kasd gub rgren, no sea

**Commented [z38]:** Özetlerde tez başlığı ortalanmış olarak yazılır.

**Commented [z39]:** "ÖZET" başlığı sayfa ortalanarak yazılır.

**Commented [z40]:** Özetler 1 satır aralığı ile yazılır.





takimata sanctus est Lorem ipsum dolor sit amet, consetetur sadipscing elitr, sed diam nonumy eirmod tempor invidunt ut lab ore sit et dolore magna.

Lorem ipsum dolor sit amet, consetetur sadipscing elitr, sed diam nonumy eirmod tempor invidunt ut labore et dolore magna aliquyam erat, sed diam voluptua. At vero eos et accusam et justo duo dolores et ea rebum. Stet clita kasd gub rgren, no sea takimata sanctus est Lorem ipsum dolor sit amet, consetetur sadipscing elitr, sed diam nonumy eirmod tempor invidunt ut lab ore sit et dolore magna.

Lorem ipsum dolor sit amet, consetetur sadipscing elitr, sed diam nonumy eirmod tempor invidunt ut labore et dolore magna aliquyam erat, sed diam voluptua. At vero eos et accusam et justo duo dolores et ea rebum. Stet clita kasd gub rgren, no sea takimata sanctus est Lorem ipsum dolor sit amet, consetetur sadipscing elitr, sed diam nonumy eirmod tempor invidunt ut lab ore sit et dolore magna.

Lorem ipsum dolor sit amet, consetetur sadipscing elitr, sed diam nonumy eirmod tempor invidunt ut labore et dolore magna aliquyam erat, sed diam voluptua. At vero eos et accusam et justo duo dolores et ea rebum. Stet clita kasd gub rgren, no sea takimata sanctus est Lorem ipsum dolor sit amet, consetetur sadipscing elitr, sed diam nonumy eirmod tempor invidunt ut lab ore sit et dolore magna.

Lorem ipsum dolor sit amet, consetetur sadipscing elitr, sed diam nonumy eirmod tempor invidunt ut labore et dolore magna aliquyam erat, sed diam voluptua. At vero eos et accusam et justo duo dolores et ea rebum. Stet clita kasd gub rgren, no sea takimata sanctus est Lorem ipsum dolor sit amet, consetetur sadipscing elitr, sed diam nonumy eirmod tempor invidunt ut lab ore sit et dolore magna.

Lorem ipsum dolor sit amet, consetetur sadipscing elitr, sed diam nonumy eirmod tempor invidunt ut labore et dolore magna aliquyam erat, sed diam voluptua. At vero eos et accusam et justo duo dolores et ea rebum. Stet clita kasd gub rgren, no sea takimata sanctus est Lorem ipsum dolor sit amet, consetetur sadipscing elitr, sed diam nonumy eirmod tempor invidunt ut lab ore sit et dolore magna.

Lorem ipsum dolor sit amet, consetetur sadipscing elitr, sed diam nonumy eirmod tempor invidunt ut labore et dolore magna aliquyam erat, sed diam voluptua. At vero eos et accusam et justo duo dolores et ea rebum. Stet clita kasd gub rgren, no sea takimata sanctus est Lorem ipsum dolor sit amet, consetetur sadipscing elitr, sed diam nonumy eirmod tempor invidunt ut lab ore sit et dolore magna.



## THESIS TITLE IN ENGLISH HERE

### SUMMARY

1 line spacing must be set for summaries. For theses in Turkish, the summary in Turkish must have 400 words minimum and span 1 to 3 pages, whereas the extended summary in English must span 3-5 pages.

For theses in English, the summary in English must have 400 words minimum and span 1-3 pages, whereas the extended summary in Turkish must span 3-5 pages. A summary must briefly mention the subject of the thesis, the method(s) used and the conclusions derived.

References, figures and tables must not be given in Summary.

Above the Summary, the thesis title in first level title format (i.e., 72 pt before and 18 pt after paragraph spacing, and 1 line spacing) must be placed. Below the title, the expression **ÖZET** (for summary in Turkish) and **SUMMARY** (for summary in English) must be written horizontally centered.

It is recommended that the summary in English is placed before the summary in Turkish.

Lorem ipsum dolor sit amet, consetetur sadipscing elitr, sed diam nonumy eirmod tempor invidunt ut labore et dolore magna aliquyam erat, sed diam voluptua. At vero eos et accusam et justo duo dolores et ea rebum. Stet clita kasd gub rgren, no sea takimata sanctus est Lorem ipsum dolor sit amet, consetetur sadipscing elitr, sed diam nonumy eirmod tempor invidunt ut lab ore sit et dolore magna.

Lorem ipsum dolor sit amet, consetetur sadipscing elitr, sed diam nonumy eirmod tempor invidunt ut labore et dolore magna aliquyam erat, sed diam voluptua. At vero eos et accusam et justo duo dolores et ea rebum. Stet clita kasd gub rgren, no sea takimata sanctus est Lorem ipsum dolor sit amet, consetetur sadipscing elitr, sed diam nonumy eirmod tempor invidunt ut lab ore sit et dolore magna.

Lorem ipsum dolor sit amet, consetetur sadipscing elitr, sed diam nonumy eirmod tempor invidunt ut labore et dolore magna aliquyam erat, sed diam voluptua. At vero eos et accusam et justo duo dolores et ea rebum. Stet clita kasd gub rgren, no sea takimata sanctus est Lorem ipsum dolor sit amet, consetetur sadipscing elitr, sed diam nonumy eirmod tempor invidunt ut lab ore sit et dolore magna.

Lorem ipsum dolor sit amet, consetetur sadipscing elitr, sed diam nonumy eirmod tempor invidunt ut labore et dolore magna aliquyam erat, sed diam voluptua. At vero eos et accusam et justo duo dolores et ea rebum. Stet clita kasd gub rgren, no sea takimata sanctus est Lorem ipsum dolor sit amet, consetetur sadipscing elitr, sed diam nonumy eirmod tempor invidunt ut lab ore sit et dolore magna.

Lorem ipsum dolor sit amet, consetetur sadipscing elitr, sed diam nonumy eirmod tempor invidunt ut labore et dolore magna aliquyam erat, sed diam voluptua. At vero

**Commented [z41]:** Özetlerde tez başlığı ortalanmış olarak yazılır.

**Commented [z42]:** "SUMMARY" başlığı sayfa ortalanarak yazılır.

**Commented [z43]:** Özetler 1 satır aralığı ile yazılır.







## 1. GİRİŞ – BAŞLIKLAR (BİRİNCİ DERECE BAŞLIKLAR)

Birinci dereceden başlıklar okuma yönünde, sağ sayfadan başlamalı, büyük ve koyu harflerle yazılmalıdır. (Örnek: 1. GİRİŞ)

Lorem ipsum dolor sit amet, consetetur sadipscing elitr, sed diam nonumy eirmod tempor invidunt ut labore et dolore magna aliquyam erat, sed diam voluptua. At vero eos et accusam et justo duo dolores et ea rebum. Stet clita kasd gub rgren, no sea takimata sanctus est Lorem ipsum dolor sit amet, consetetur sadipscing elitr, sed diam nonumy eirmod tempor invidunt ut lab ore sit et dolore magna.

### 1.1 Tezin Amacı (İkinci Derece Başlık Nasıl: İlk Harfler Büyük)

İkinci dereceden başlıklar koyu ve başlığı oluşturan kelimelerin ilk harfleri büyük yazılır. (Örnek: 2.1 Süreç Yeterlik Analizi)

Lorem ipsum dolor sit amet, consetetur sadipscing elitr, sed diam nonumy eirmod tempor invidunt ut labore et dolore magna aliquyam erat, sed diam voluptua. At vero eos et accusam et justo duo dolores et ea rebum. Stet clita kasd gub rgren, no sea takimata sanctus est Lorem ipsum dolor sit amet, consetetur sadipscing elitr, sed diam nonumy eirmod tempor invidunt ut lab ore sit et dolore magna.

#### 1.1.1 Üçüncü derece başlık nasıl: ilk harf büyük diğerleri küçük

Üçüncü ve dördüncü dereceden başlıklar koyu ve sadece ilk harfi büyük yazılır. (Örnek: 2.1.1 Histogram kullanarak süreç analizi, 3.1.2.2 Süreç analizinin adımları)

Lorem ipsum dolor sit amet, consetetur sadipscing elitr, sed diam nonumy eirmod tempor invidunt ut labore et dolore magna aliquyam erat, sed diam voluptua. At vero eos et accusam et justo duo dolores et ea rebum. Stet clita kasd gub rgren, no sea takimata sanctus est Lorem ipsum dolor sit amet, consetetur sadipscing elitr, sed diam nonumy eirmod tempor invidunt ut lab ore sit et dolore magna. Lorem ipsum dolor sit amet, consetetur sadipscing elitr, sed diam nonumy eirmod tempor invidunt.

**Commented [z44]:** Tüm birinci dereceden başlıklar (ithaf, önsöz, içindekiler, kısaltmalar, semboller, çizelge listesi, şekil listesi, özetler, tez bölümleri, kaynaklar, ekler, özgeçmiş) tek numaralı sayfadan başlar.

**Commented [z45]:** 1. bölüm ile tez yazımına geçilmiştir. Sayfa numaraları 1'den başlar.

**Commented [z46]:** 1. derece başlıkların tüm harfleri büyük ve koyu yazılır.

**Commented [z47]:** 1. derece başlıklardan önce 72, sonra 18 punto aralık bırakılır (Şablonda bu ayarlar yapılmıştır).

**Commented [z48]:** Metinler iki yana yaslı ve 1.5 satır aralığı ile yazılır.

**Commented [z49]:** 2. derece başlıklarda her sözcüğün ilk harfi büyük ve tüm sözcükler koyu yazılır.

**Commented [z50]:** 3. derece başlıklarda sadece ilk sözcüğün ilk harfi büyük, tüm sözcükler koyu yazılır.

### 1.1.2 Tezin ikincil amaçları

Üçüncü ve dördüncü dereceden başlıklar koyu ve sadece ilk harfi büyük yazılır. (Örnek: **2.1.1 Histogram kullanarak süreç analizi, 3.1.2.2 Süreç analizinin adımları**)

Lorem ipsum dolor sit amet, consetetur sadipscing elitr, sed diam nonumy eirmod tempor invidunt ut labore et dolore magna aliquyam erat, sed diam voluptua. At vero eos et accusam et justo duo dolores et ea rebum. Stet clita kasd gub rgren, no sea takimata sanctus est.

#### 1.1.2.1 Dördüncü derece başlık nasıl: ilk harf büyük diğerleri küçük

Üçüncü ve dördüncü dereceden başlıklar koyu ve sadece ilk harfi büyük yazılır. (Örnek: **2.1.1 Histogram kullanarak süreç analizi, 3.1.2.2 Süreç analizinin adımları**)

Lorem ipsum dolor sit amet, consetetur sadipscing elitr, sed diam nonumy eirmod tempor invidunt ut lab ore sit et dolore magna. Stet clita kasd gub rgren, no sea takimata sanctus est Lorem ipsum dolor sit amet, consetetur sadipscing elitr, sed diam nonumy eirmod tempor invidunt ut lab ore sit et dolore magna. Stet clita kasd gub rgren, no sea takimata sanctus est.

#### 1.1.2.2 Dördüncü derece başlık nasıl: ilk harf büyük diğerleri küçük

Üçüncü ve dördüncü dereceden başlıklar koyu ve sadece ilk harfi büyük yazılır. (Örnek: **2.1.1 Histogram kullanarak süreç analizi, 3.1.2.2 Süreç analizinin adımları**)

#### Beşinci derece başlık: dördüncü dereceden sonrası numaralandırılmaz

Lorem ipsum dolor sit amet, consetetur sadipscing elitr, sed diam nonumy eirmod tempor invidunt ut lab ore sit et dolore magna. Stet clita kasd gub rgren, no sea takimata sanctus est Lorem ipsum dolor sit amet, consetetur sadipscing elitr, sed diam nonumy eirmod tempor invidunt ut lab ore sit et dolore magna. Stet clita kasd gub rgren, no sea takimata sanctus est. Lorem ipsum dolor sit amet, consetetur sadipscing elitr, sed diam nonumy eirmod tempor invidunt ut lab ore sit et dolore magna. Stet clita kasd gub rgren, no sea takimata sanctus est. Lorem ipsum dolor sit amet, consetetur sadipscing elitr, sed diam nonumy eirmod tempor invidunt ut lab ore sit et dolore

**Commented [z51]:** 2., 3., 4. derece başlıklar ikiden fazla ise açılır. 1.1.2 alt başlığı yok ise 1.1.1 alt başlığı açılmaz. Sadece 4.1 veya 2.3.1 alt başlıkları olmaz. Yani 4.2 bölümü yoksa 4.1 bölümü de yoktur.

**Commented [z52]:** 4. derece başlıklarda sadece ilk sözcüğün ilk harfi büyük, tüm sözcükler koyu yazılır.

**Commented [z53]:** 1.1.2.2 bölümü yok ise 1.1.2.1 bölümü de yoktur.

**Commented [itü54]:** Beşinci ve daha alt dereceden başlıklar numaralandırılmaz, içindekiler listesinde yer almaz.



magna. Stet clita kasd gub rgren, no sea takimata sanctus est. Lorem ipsum dolor sit amet, consetetur sadipscing elitr, sed diam nonumy.

## **1.2 Literatür Araştırması**

Lorem ipsum dolor sit amet, consetetur sadipscing elitr, sed diam nonumy eirmod tempor invidunt ut labore et dolore magna aliquyam erat, sed diam voluptua. At vero eos et accusam et justo duo dolores et ea rebum. Stet clita kasd gub rgren, no sea takimata sanctus est Lorem ipsum dolor sit amet, consetetur sadipscing elitr, sed diam nonumy eirmod tempor invidunt ut labore et dolore magna aliquyam erat, sed diam voluptua. At vero eos et accusam et justo duo dolores et ea rebum. Stet clita kasd gub rgren, no sea takimata sanctus est Lorem ipsum dolor sit amet, consetetur sadipscing elitr, sed diam nonumy eirmod tempor invidunt ut labore et dolore magna aliquyam erat, sed diam voluptua. At vero eos et accusam et justo duo dolores et ea rebum. Stet clita kasd gub rgren, no sea takimata sanctus est Lorem ipsum dolor sit amet, consetetur sadipscing elitr, sed diam nonumy eirmod tempor invidunt ut labore et dolore magna aliquyam erat, sed diam voluptua. At vero eos et accusam et justo duo dolores et ea rebum. Stet clita kasd gub rgren, no sea takimata sanctus est

## **1.3 Hipotez**

Lorem ipsum dolor sit amet, consetetur sadipscing elitr, sed diam nonumy eirmod tempor invidunt ut labore et dolore magna aliquyam erat, sed diam voluptua. At vero eos et accusam et justo duo dolores et ea rebum. Stet clita kasd gub rgren, no sea takimata sanctus est Lorem ipsum dolor sit amet, consetetur sadipscing elitr, sed diam nonumy eirmod tempor invidunt ut labore et dolore magna aliquyam erat, sed diam voluptua. At vero eos et accusam et justo duo dolores et ea rebum. Stet clita kasd gub rgren, no sea takimata sanctus est.



## 2. ŞEKİL VE ÇİZELGELER

### 2.1 Şekil Atıflar ve Şekil Örneği

Ekler bölümünde verilen çizelge ve şekiller, buldukları bölümün adı altında numaralandırılır. (Örnek: Çizelge A.1, Çizelge A.2, Şekil A.1, Şekil A.2)

Çizelge ve şekillerde gerekli ise 8 yazı boyutuna kadar küçültülebilir.

Çizelgeler tezde kullanılan yazı karakteriyle yazılır, şekillerde kullanılan yazı karakteri tez boyunca kendi içerisinde tutarlı olmalıdır.

Çizelgeler ve şekiller sayfa düzeni esaslarına uymak şartı ile metinde ilk söz edildikleri yerden hemen sonraya mümkün olduğu kadar yakın yerleştirilmelidir (Şekil 2.1). Çizelge ve şekillerden önce, ilgili çizelge ya da şekile atıfta bulunulmalıdır (Çizelge 1.1).

Tüm şekil ve çizelgeler ile bunların açıklamaları yazı bloğuna göre ortalı olarak yerleştirilmelidir.



Şekil 2.1 : Tüm şekil ve çizelgeler ile bunların açıklamaları yazı bloğuna göre ortalı olarak yerleştirilmelidir.

Çizelge ve şekillere, ilk rakam bölüm numarası (eklerde harf), ikinci rakam çizelgenin (veya şeklin) bölüm içindeki sıra numarası olmak üzere numara verilir (Örnek: Çizelge 1.2, Şekil 3.5, Çizelge A.1, Şekil B.5). Örnekte olduğu gibi çizelge, şekil kelimeleri ve numaralar koyu harflerle yazılır.

Her şeklin numarası ve açıklaması şeklin altına, her çizelgenin numarası ve açıklaması çizelgenin üstüne satırda ortalı biçimde yazılır.

**Commented [z55]:** Birinci dereceden başlıklar tek numaralı sayfadan başlar.

**Commented [z56]:** Buradaki kasıt şekil ve çizelgelerin içinde kullanılan yazılardır.

**Commented [z57]:** Şekil ve çizelgelerden önce mutlaka bir kere bahsedilmiş olması gerekir. Şekil veya çizelgeye atıfta bulunulduktan sonra uygun en yakın yere (uygun yer hemen sonrası , 1 veya daha fazla sayfa sonrası da olabilir) konulur. Şekil veya çizelge ile ilgili açıklamalar, anlatımlar var ise bu şekil veya çizelgeden önce de olabilir, sonra da.

**Commented [z58]:** Metin içerisinde şekil ve çizelgelere yapılan atıflar koyu yazılmaz.

**Commented [z59]:** Her şeklin numarası ve açıklaması şeklin altına yazılır.

**Commented [z60]:** Şekil açıklama yazıları ortalı olarak yazılır. Açıklama yazıları nokta ile bitirilir.

Çizelge numarası ve üst yazısı, bir satır aralığı kullanılarak ve yazıdan önce 12 punto, sonra 6 punto aralık bırakılarak yazılmalı ve çizelge üst yazısı nokta ile bitirilmelidir. Çizelge üst yazısı ile çizelgenin tamamı aynı sayfa içinde yer almalıdır.

Birden fazla çizelge veya şekil aynı sayfaya yerleştirilebilir. Ancak 4 sayfadan daha fazla süren çizelge veya şekiller ek olarak verilmelidir.

Çizelgeden sonra gelen metin bölümündeki ilk paragraf üstten 12 alttan 6 punto aralık bırakılarak yazılmalıdır. Çizelgelerden hemen sonra gelecek başlıklar, belirtilen başlık formatlarında değişiklik yapılmadan aynen kullanılmalıdır.

Çizelgelerde dipnot kullanılması gerekiyorsa 1 satır aralıklı ve metinden 2 yazı boyutu küçük yazılmalıdır.

Şekil numarası ve alt yazısı bir aralık boşlukla yazılır. Şekil alt yazısının aralık ayarı, önce 6 punto, sonra 12 punto olmalı ve şekil açıklamaları nokta ile bitirilmelidir. Şekil alt yazısı ve şeklin tamamı aynı sayfa içinde yer almalıdır. Şekilden önce gelen metin bölümündeki son paragraf üstten 6, alttan 12 punto aralık bırakılarak yazılmalıdır.

Bir sayfayı aşan büyüklükteki çizelge ve şekillerde 2. sayfada aynı çizelge/şekil numarası ve açıklaması yazılarak, çizelge/şekil numarası ile açıklaması arasına, parantez içinde (devam) yazılmalıdır. (Örneğin; **Çizelge 1.1 (devam)**: Atıklardaki metal içerikleri, **Şekil 1.1 (devam)**: İstanbul'un su şebekesi).

Tezde verilen grafik, resim ve notalar şekil kabul edilerek numaralandırılmalı ve açıklamaları yapılmalıdır. Nota yazımında, İTÜ, Türk Musikisi Devlet Konservatuvarı'nın yürürlükteki biçim şartlarına uyulur.

Katlı sayfa ve sayfa üzerine iliştilmiş görsel malzeme gibi sayfa kalınlığını arttırarak tezin açılma düzenini bozan sayfalar ekler bölümünde verilmelidir.

Şekil 2.2'de ki Sed diam nonumy eirmod tempor invidunt ut labore et dolore magna aliquyam erat, sed diam voluptua. At vero eos et accusam et justo duo dolores et ea rebum. Lorem ipsum dolor sit amet, consetetur sadipscing elitr, sed diam nonumy eirmod tempor invidunt ut labore et dolore magna aliquyam erat, sed diam voluptua. At vero eos et accusam et justo duo dolores et ea rebum. At vero eos et accusam et justo duo dolores et ea rebum. At vero eos et accusam et justo duo dolores et ea rebum.

**Commented [z61]:** Şekil ve çizelgelerden önce mutlaka bir kere bahsedilmiş olması gerekir. Şekil veya çizelgeye atıfta bulunulduktan sonra uygun en yakın yere (uygun yer hemen sonrası , 1 veya daha fazla sayfa sonrası da olabilir) konulur. Şekil veya çizelge ile ilgili açıklamalar, anlatımlar var ise bu şekil veya çizelgeden önce de olabilir, sonra da.



Şekil 2.2 : Üst yapılar.

Lorem ipsum dolor sit amet, consetetur sadipscing elitr, sed diam nonumy eirmod tempor invidunt ut labore et dolore magna aliquyam erat, sed diam voluptua. At vero eos et accusam et justo duo dolores et ea rebum. At vero eos et accusam et justo duo dolores et ea rebum. At vero eos et accusam et justo duo dolores et ea rebum.

## 2.2 Yatay Sayfada Şekil Örneği

Lorem ipsum dolor sit amet, consetetur sadipscing elitr, sed diam nonumy eirmod tempor invidunt ut labore et dolore magna aliquyam erat, sed diam voluptua. At vero eos et accusam et justo duo dolores et ea rebum (Şekil 2.3). Lorem ipsum dolor sit amet, consetetur sadipscing elitr, sed diam nonumy eirmod tempor invidunt ut labore et dolore magna aliquyam erat, sed diam voluptua. At vero eos et accusam et justo duo dolores et ea rebum.

Lorem ipsum dolor sit amet, consetetur sadipscing elitr, sed diam nonumy eirmod tempor invidunt ut labore et dolore magna aliquyam erat, sed diam voluptua. At vero eos et accusam et justo duo dolores et ea rebum. Lorem ipsum dolor sit amet, consetetur sadipscing elitr, sed diam nonumy eirmod tempor invidunt ut labore et dolore magna aliquyam erat, sed diam voluptua. At vero eos et accusam et justo duo dolores et ea rebum. Lorem ipsum dolor sit amet, consetetur sadipscing elitr, sed diam nonumy eirmod tempor invidunt ut labore et dolore magna aliquyam erat, sed diam voluptua. At vero eos et accusam et justo duo dolores et ea rebum.

# ÖRNEK ŞEKİL

Şekil 2.3 : Yatay tam sayfa şekil.

**Commented [z62]:** Sayfa numarası, kağıt dikey tutulduğunda sayfanın kısa kenarının alt-ortasına, yatay tutulduğunda uzun kenarının alt-ortasına yazılır.

**Commented [z63]:** Yatay sayfalarda sayfa numarası kağıt dikey tutulduğunda sağda kalan uzun kenara konulur. Aynı şekilde yatay olarak yerleştirilen çizelge veya şekil sayfa saat yönünde 90° çevrildiğinde düz olacak şekilde yerleştirilmelidir.

Lorem ipsum dolor sit amet, consetetur sadipscing elitr, sed diam nonumy eirmod tempor invidunt ut labore et dolore magna aliquyam erat, sed diam voluptua. At vero eos et accusam et justo duo dolores et ea rebum. Lorem ipsum dolor sit amet, consetetur sadipscing elitr, sed diam nonumy eirmod tempor invidunt ut labore et dolore magna aliquyam erat, sed diam voluptua. At vero eos et accusam et justo duo dolores et ea rebum. Lorem ipsum dolor sit amet, consetetur sadipscing elitr, sed diam nonumy eirmod tempor invidunt ut labore et dolore magna aliquyam erat, sed diam voluptua. At vero eos et accusam et justo duo dolores et ea rebum. Lorem ipsum dolor sit amet, consetetur sadipscing elitr, sed diam nonumy eirmod tempor invidunt ut labore et dolore magna aliquyam erat, sed diam voluptua. At vero eos et accusam et justo duo dolores et ea rebum.

### 2.3 Çizelge Atıfları ve Çizelge Örneği

Lorem ipsum dolor sit amet, consetetur sadipscing elitr, sed diam nonumy eirmod tempor invidunt ut labore et dolore magna aliquyam erat, sed diam voluptua. At vero eos et accusam et justo duo dolores et ea rebum. Stet clita kasd gub rgren, no sea takimata sanctus est Lorem ipsum dolor sit amet, consetetur sadipscing elitr, sed diam nonumy eirmod tempor invidunt ut lab ore sit et dolore magna.

Çizelge 2.1'de görüldüğü üzere Lorem ipsum dolor sit amet, consetetur sadipscing elitr, sed diam nonumy eirmod tempor invidunt ut labore et dolore magna aliquyam erat, sed diam voluptua. At vero eos et accusam et justo duo dolores et ea rebum. Stet clita kasd gub rgren, no sea takimata sanctus est Lorem ipsum dolor sit amet, consetetur sadipscing elitr, sed diam nonumy eirmod tempor invidunt ut lab ore sit et dolore magna.

**Çizelge 2.1 :** Tek satırlı ve kolonlar ortalanmış çizelge.

Kolon A	Kolon B	Kolon C	Kolon D
Satır A	Satır A	Satır A	Satır A
Satır B	Satır B	Satır B	Satır B
Satır C	Satır C	Satır C	Satır C

Lorem ipsum dolor sit amet, consetetur sadipscing elitr, sed diam nonumy eirmod tempor invidunt ut labore et dolore magna aliquyam erat, sed diam voluptua. At vero eos et accusam et justo duo dolores et ea rebum.

**Commented [z64]:** Şekil ve çizelgelerden önce mutlaka bir kere bahsedilmiş olması gerekir. Şekil veya çizelgeye atıfta bulunulduktan sonra uygun en yakın yere (uygun yer hemen sonrası , 1 veya daha fazla sayfa sonrası da olabilir) konulur. Şekil veya çizelge ile ilgili açıklamalar, anlatımlar var ise bu şekil veya çizelgeden önce de olabilir, sonra da.

**Commented [z65]:** Her çizelgenin numarası ve açıklaması şeklin üstüne yazılır.

**Commented [z66]:** Çizelge açıklama yazıları ortalanarak yazılır.

Lorem ipsum dolor sit amet, consetetur sadipscing elitr, sed diam nonumy eirmod tempor invidunt ut labore et dolore magna aliquyam erat, sed diam voluptua. At vero eos et accusam et justo duo dolores et ea rebum. Stet clita kasd gub rgren, no sea takimata sanctus est Lorem ipsum dolor sit amet, consetetur sadipscing elitr, sed diam nonumy eirmod tempor invidunt ut lab ore sit et dolore magna. Lorem ipsum dolor sit amet, consetetur sadipscing elitr, sed diam nonumy eirmod tempor invidunt ut labore et dolore magna aliquyam erat, sed diam voluptua. At vero eos et accusam et justo duo dolores et ea rebum.

**Çizelge 2.2 :** Çizelge ismi nokta ile bitirilmelidir.

Kolon A	Kolon B	Kolon C	Kolon D
Satır A	Satır A	Satır A	Satır A
Satır B	Satır B	Satır B	Satır B
Satır C	Satır C	Satır C	Satır C

Lorem ipsum dolor sit amet, consetetur sadipscing elitr, sed diam nonumy eirmod tempor invidunt ut labore et dolore magna aliquyam erat, sed diam voluptua. At vero eos et accusam et justo duo dolores et ea rebum. Lorem ipsum dolor sit amet, consetetur sadipscing elitr, sed diam nonumy eirmod tempor invidunt ut labore et dolore magna aliquyam erat, sed diam voluptua. At vero eos et accusam et justo duo dolores et ea rebum. Lorem ipsum dolor sit amet, consetetur sadipscing elitr, sed diam nonumy eirmod tempor invidunt ut labore et dolore magna aliquyam erat, sed diam voluptua. At vero eos et accusam et justo duo dolores et ea rebum.

#### **2.4 Yatay Sayfada Çizelge Örneği**

Lorem ipsum dolor sit amet, consetetur sadipscing elitr, sed diam nonumy eirmod tempor invidunt ut labore et dolore magna aliquyam erat, sed diam voluptua. At vero eos et accusam et justo duo dolores et ea rebum. Stet clita kasd gub rgren, no sea takimata sanctus est Lorem ipsum dolor sit amet, consetetur sadipscing elitr, sed diam nonumy eirmod tempor invidunt ut lab ore sit et dolore magna.



**Çizelge 2.3 :** 2. Satıra geçen örnek çizelge adı, 2. Satıra geçen örnek çizelge adı, 2. Satıra geçen örnek çizelge adı, 2. Satıra geçen örnek çizelge adı, 2. Satıra geçen örnek çizelge adı.

Parametre	Kolon 2	Kolon 3	Kolon 4			Kolon 5	
			Alt kolon	Alt kolon	Alt kolon	Alt kolon	Alt kolon
Satır 1	-7.680442	7.6986348	0.00	0.00	0.00	12	12
Satır 2	140	-	0.50	0.00	0.00	0	0
Satır 3	37.174357	37.16192697	0.00	0.00	0.00	0	24
Satır 4	140	-	0.50	0.00	0.00	0	0
Satır 5	37.174357	37.16192697	0.00	0.00	0.00	0	24
Satır 6	140	-	0.50	0.00	0.00	0	0
Satır 7	37.174357	37.16192697	0.00	0.00	0.00	0	24
Satır 8	140	-	0.50	0.00	0.00	0	0
Satır 9	37.174357	37.16192697	0.00	0.00	0.00	0	24
Satır 10	140	-	0.50	0.00	0.00	0	0
Satır 11	37.174357	37.16192697	0.00	0.00	0.00	0	24
Satır 12	140	-	0.50	0.00	0.00	0	0
Satır 13	37.174357	37.16192697	0.00	0.00	0.00	0	24
Satır 14	140	-	0.50	0.00	0.00	0	0
Satır 15	37.174357	37.16192697	0.00	0.00	0.00	0	24

**Çizelge 2.3 (devam)** : 2. Satıra geçen örnek çizelge adı, 2. Satıra geçen örnek çizelge adı, 2. Satıra geçen örnek çizelge adı, 2. Satıra geçen örnek çizelge adı, 2. Satıra geçen örnek çizelge adı.

**Commented [z68]:** Bir sayfadan fazla süren çizelge ve şekillerde her yeni sayfada çizelge ve şekil numarası ve adı tekrarlanır. Çizelge ve şekil numarasından sonra parantez içerisinde (devam) yazılır.

Parametre	Kolon 2	Kolon 3	Kolon 4			Kolon 5	
			Alt kolon	Alt kolon	Alt kolon	Alt kolon	Alt kolon
Satır 16	-7.680442	7.6986348	0.00	0.00	0.00	12	12
Satır 17	140	-	0.50	0.00	0.00	0	0
Satır 18	37.174357	37.16192697	0.00	0.00	0.00	0	24
Satır 19	140	-	0.50	0.00	0.00	0	0
Satır 20	37.174357	37.16192697	0.00	0.00	0.00	0	24
Satır 21	140	-	0.50	0.00	0.00	0	0
Satır 22	37.174357	37.16192697	0.00	0.00	0.00	0	24
Satır 23	140	-	0.50	0.00	0.00	0	0

### 3. METİNLER

#### 3.1 Gövde Metinleri

Lorem ipsum dolor sit amet, consetetur sadipscing elitr, sed diam nonumy eirmod tempor invidunt ut labore et dolore magna aliquyam erat, sed diam voluptua. At vero eos et accusam et justo duo dolores et ea rebum. Stet clita kasd gub rgren, no sea takimata sanctus est Lorem ipsum dolor sit amet, consetetur sadipscing elitr, sed diam nonumy eirmod tempor invidunt ut lab ore sit et dolore magna.

Lorem ipsum dolor sit amet, consetetur sadipscing elitr, sed diam nonumy eirmod tempor invidunt ut labore et dolore magna aliquyam erat, sed diam voluptua. At vero eos et accusam et justo duo dolores et ea rebum. Stet clita kasd gub rgren, no sea takimata sanctus est Lorem ipsum dolor sit amet, consetetur sadipscing elitr, sed diam nonumy eirmod tempor invidunt ut lab ore sit et dolore magna.

##### 3.1.1 Sayfa Marjinleri

Lorem ipsum dolor sit amet, consetetur sadipscing elitr, sed diam Lorem ipsum dolor sit amet, consetetur sadipscing elitr, sed diam nonumy eirmod tempor invidunt ut labore et dolore magna aliquyam erat, sed diam voluptua. At vero eos et accusam et justo duo dolores et ea rebum (Şekil 3.1).

**Commented [itü69]:** Gövde metinleri iki yana yaslı olarak yazılır.

**Commented [z70]:** Sayfa kenar boşlukları kılavuzda verildiği gibidir.



**Sayfa altı boşluğu 2.5 cm'dir.** Bundan daha fazla gereksiz boşluk kalması yanlıştır (Yani bu boşluğun olmaması gerekir). Sayfalardaki metin, çizelge, şekil, vs. bu gözetilerek dengelenmelidir.

- Şekiller, çizelgeler büyütülebilir, küçültülebilir.
- Şekil ve çizelgeler ait açıklama metinleri (ilk atıf olandan hariç) duruma göre şekil ve çizelge öncesine veya sonrasına konulabilir.
- Şekil ve çizelgeler uygun en yakın yere konulur. Bu uygunluk sayfa altı boşluklar düşünülerek karar verilmelidir.

Benzeri çözümlerle zorunlu durumlar hariç sayfa altı ve üstü boşluklar bırakılmaz.



**Şekil 3.1** : Sinir hücresi, Çetin (2003)'ten uyarlanmıştır.

Lorem ipsum dolor sit amet, consetetur sadipscing elitr, sed diam nonumy eirmod tempor invidunt ut labore et dolore magna aliquyam erat, sed diam voluptua. At vero eos et accusam et justo duo dolores et ea rebum. Stet clita kasd gub rgren, no sea takimata sanctus est Lorem ipsum dolor sit amet, consetetur sadipscing elitr, sed diam nonumy eirmod tempor invidunt ut lab ore sit et dolore magna.

At vero eos et accusam et justo duo dolores et ea rebum. Stet clita kasd gub rgren, no sea takimata sanctus est Lorem ipsum dolor sit amet, consetetur sadipscing elitr, sed diam nonumy eirmod tempor invidunt ut lab ore sit et dolore magna.

Lorem ipsum dolor sit amet, consetetur sadipscing elitr, sed diam nonumy eirmod tempor invidunt ut labore et dolore magna aliquyam erat, sed diam voluptua. At vero eos et accusam et justo duo dolores et ea rebum. Stet clita kasd gub rgren, no sea takimata sanctus est Lorem ipsum dolor sit amet, consetetur sadipscing elitr, sed diam nonumy eirmod tempor invidunt ut lab ore sit et dolore magna.

### **3.1.2 Denklemler**

Lorem ipsum dolor sit amet, consetetur sadipscing elitr, sed diam nonumy eirmod tempor invidunt ut labore et dolore magna aliquyam erat, sed diam voluptua. At vero eos et accusam et justo duo dolores et ea rebum. Stet clita kasd gub rgren, no sea takimata sanctus est Lorem ipsum dolor sit amet, consetetur sadipscing elitr, sed diam nonumy eirmod tempor invidunt ut lab ore sit et dolore magna (3.1).

**Commented [itü71]:** Bu şekil küçültülerek önceki sayfadaki boşluğu kapatabilir veya şeklin aşağısında devam eden metinden üst kısma kaydırma yapılabilir.

$$y_t = \phi_1 \cdot y_{t-1} + \varepsilon_t \quad (3.1)$$

Parametreler tek tek açıklanır. Denklem 3.1'de, 3.1 de veya formül 3.1 görüleceği üzere. Lorem ipsum dolor sit amet, consetetur sadipscing elitr, sed diam nonumy eirmod tempor invidunt ut labore et dolore **denklem** 3.1'in magna aliquyam erat.

**Commented [z72]:** Denklemler metin bloğuna ortalı olarak hizalandırılır.

**Commented [z73]:** Denklem numaraları sağa dayalı yazılır.

**Commented [z74]:** Denklem numaraları koyu yazılmaz.

**Commented [itü75]:** Metin içerisinde denklem bahsedilirken denklem numaraları koyu yazılmaz

**Commented [z76]:** Metin içerisinde denklem yazılırken "d" harfi büyük yazılmaz.

### 3.1.3 Süreç tabanlı model: SWAT

Lorem ipsum dolor sit amet, consetetur sadipscing elitr, sed diam nonumy eirmod tempor invidunt ut labore et dolore magna aliquyam erat, sed diam voluptua. At vero eos et accusam et justo duo dolores et ea rebum. Stet clita kasd gub rgren, no sea takimata sanctus est Lorem ipsum dolor sit amet, consetetur sadipscing elitr, sed diam nonumy eirmod tempor invidunt ut lab ore sit et dolore magna.



**Şekil 3.2 :** Birden fazla satırlı şekil isimlendirmesinde örnek, birden fazla satırlı şekil isimlendirmesinde örnek.

Lorem ipsum dolor sit amet, consetetur sadipscing elitr, sed diam nonumy eirmod tempor invidunt ut labore et dolore magna aliquyam erat, sed diam voluptua. At vero eos et accusam et justo duo dolores et ea rebum. Stet clita kasd gub rgren, no sea takimata sanctus est Lorem ipsum dolor sit amet, consetetur sadipscing elitr, sed diam nonumy eirmod tempor invidunt ut lab ore sit et dolore magna.

### 3.1.4 Çok deęişkenli analiz

Lorem ipsum dolor sit amet, consetetur sadipscing elitr, sed diam nonumy eirmod tempor invidunt ut labore et dolore magna aliquyam erat, sed diam voluptua. At vero eos et accusam et justo duo dolores et ea rebum. Stet clita kasd gub rgren, no sea takimata sanctus est Lorem ipsum dolor sit amet, consetetur sadipscing elitr, sed diam nonumy eirmod tempor invidunt ut lab ore sit et dolore magna (3.2). Lorem ipsum dolor sit amet, consetetur sadipscing elitr, sed diam nonumy eirmod tempor invidunt ut labore et dolore magna aliquyam erat, sed diam voluptua. At vero eos et accusam et justo duo dolores et ea rebum. Lorem ipsum dolor sit amet, consetetur sadipscing elitr, sed diam nonumy eirmod tempor invidunt ut labore et dolore magna aliquyam erat, sed diam voluptua. At vero eos et accusam et justo duo dolores et ea rebum. Lorem ipsum dolor sit amet, consetetur sadipscing elitr, sed diam nonumy eirmod tempor invidunt ut labore et dolore magna aliquyam erat, sed diam voluptua. At vero eos et accusam et justo duo dolores et ea rebum. Lorem ipsum dolor sit amet, consetetur sadipscing elitr, sed diam nonumy eirmod tempor invidunt ut labore et dolore magna aliquyam erat, sed diam voluptua. At vero eos et accusam et justo duo dolores et ea rebum.

**ÖRNEK  
ŞEKİL**

Şekil 3.3 : Örnek şekil ismi nokta ile bitirilmelidir.

$$D(C_A, C_B) = \min_{X_A \in C_A, X_B \in C_B} d(X_A, X_B) \quad (3.2)$$

Lorem ipsum dolor sit amet, consetetur sadipscing elitr, sed diam nonumy eirmod tempor invidunt ut labore et dolore magna aliquyam erat, sed diam voluptua. Lorem ipsum dolor sit amet, consetetur sadipscing elitr, sed diam nonumy eirmod tempor invidunt ut labore et dolore magna aliquyam erat, sed diam voluptua. At vero eos et accusam et justo duo dolores et ea rebum.

### **3.2 Çalışma Alanı**

Lorem ipsum dolor sit amet, consetetur sadipscing elitr, sed diam nonumy eirmod tempor invidunt ut labore et dolore magna aliquyam erat, sed diam voluptua. At vero eos et accusam et justo duo dolores et ea rebum. Stet clita kasd gub rgren, no sea takimata sanctus est Lorem ipsum dolor sit amet, consetetur sadipscing elitr, sed diam nonumy eirmod tempor invidunt ut lab ore sit et dolore magna.

Lorem ipsum dolor sit amet, consetetur sadipscing elitr, sed diam nonumy eirmod tempor invidunt ut labore et dolore magna aliquyam erat, sed diam voluptua. At vero eos et accusam et justo duo dolores et ea rebum. Stet clita kasd gub rgren, no sea takimata sanctus est Lorem ipsum dolor sit amet, consetetur sadipscing elitr, sed diam nonumy eirmod tempor invidunt ut lab ore sit et dolore magna.

### **3.3 Uygulama Verisi**

Lorem ipsum dolor sit amet, consetetur sadipscing elitr, sed diam nonumy eirmod tempor invidunt ut labore et dolore magna aliquyam erat, sed diam voluptua. At vero eos et accusam et justo duo dolores et ea rebum. Stet clita kasd gub rgren, no sea takimata sanctus est Lorem ipsum dolor sit amet, consetetur sadipscing elitr, sed diam nonumy eirmod tempor invidunt ut lab ore sit et dolore magna (Nelson, 1988).

Lorem ipsum dolor sit amet, consetetur sadipscing elitr, sed diam nonumy eirmod tempor invidunt ut labore et dolore magna aliquyam erat, sed diam voluptua. At vero eos et accusam et justo duo dolores et ea rebum. Lorem ipsum dolor sit amet, consetetur sadipscing elitr, sed diam nonumy eirmod tempor invidunt ut labore et dolore magna aliquyam erat, sed diam voluptua.





## 4. ATIFLAR, ALINTILAR VE DİPNOTLAR

Bu bölümde atıflar, alıntılar ve dipnotların nasıl olması gerektiği hakkında bilgi verilecektir.

### 4.1 Atıflar (kaynakların metin içinde gösterimi)

#### 4.1.1 Yazar soyadına göre atıf verme

Kaynaklar metin içinde yazar soyadı ve tarih belirtilerek verilir. Kaynaklar sayfasında yazar soyadına göre alfabetik olarak sıralama yapılır.

Metin içinde kaynak, cümlenin başlangıcında veya içinde verilecekse, Boran (2003) şeklinde, kaynak cümle sonunda verilecekse (Boran, 2003). şeklinde gösterilir. Nokta işareti kaynaktan hemen sonra konulur.

Kaynak birden fazla yazara ait olduğunda, yazar sayısı iki ise, cümle başında veya içinde Yılmaz ve Johnson (2004) şeklinde, cümle sonunda ise (Yılmaz ve Johnson, 2004). şeklinde yazılır.

Yazar sayısı ikiden fazla ise cümle başında veya içinde Yılmaz ve diğ. (2004) şeklinde, cümle sonunda ise (Yılmaz ve diğ, 2004). şeklinde yazılır.

Aynı yazara ait ve aynı yıl içinde yayınlanmış yayınlar Feray (2005a), Feray (2005b) şeklinde numaralandırılır.

Aynı parantez içerisinde aynı yazarın 2 ve daha fazla eserine atıfta bulunma; son yayınlanan eseri en son belirterek aynı parantez içerisinde gösterilebilirler. Örneğin; Past research (Gogel, 1990, 2006, baskıda).

Eserin belirli bir bölümüne atıfta bulunma; bir eserin sadece bir bölümüne, sayfasına, çizelgeye, şekle ya da eşitliğe atıfta bulunurken daima sayfa numarası gösterilmelidir. Sayfa ifadesinin kısaltılmış biçimi kullanılırken bir bölüme atıfta bulunurken “bölüm” ifadesinde kısaltmaya gidilmez. Örneğin; (Centers for Disease Control and Prevention, 2005, s. 10), (Shimamura, 1989, Bölüm 3).

Aynı parantez içerisinde 2 ya da daha fazla esere atıf; (Berndt, 2002; Harlow, 1983).

**Commented [z77]:** Kaynak gösteriminde yazar soyadına göre ve numara ile atıf verme yöntemlerinden biri tercih edilir ve tüm tezde aynı yöntem kullanılır. Numara ve soyad ile gösterimin ikisi beraber kullanılmaz.

**Commented [itü78]:** İngilizce tezlerde “in press” yazılır.

**Commented [itü79]:** İngilizce tezlerde “chapter” ifadesinde kısaltma yapılmaz.

**Commented [itü80]:** İngilizce tezlerde “Chapter” yazılır.

Metinde kişisel görüşmeye atıfta bulunma; (V.–G. Nguyen, kişisel görüşme, 28 Eylül 1998), (J. Smith, kişisel görüşme, 15 Ağustos 2009).

Kaynaklar bölümünde künyeler yazar soyadına göre sıralanır.

İkincil kaynak (atıf yapılan kaynak başka bir kaynağa atıfta bulunuyorsa) metinde orijinal kaynağa atıfta bulunulur ve parantez içerisinde orijinal kaynağa atıfta bulunan yazara gönderme yapılır. Referans listesinde sadece orijinal kaynağa atıfta bulunan kaynak için giriş yapılır; orijinal kaynak için referans girişi yapılmaz. Örnek: In his e-mails, Smith argued that asynchronous line dancing would be the next Internet meme (Jones, 2010'da atıfta bulunulduğu gibi).

#### **4.1.2 Numara ile atıf verme**

Metin içinde [ ] köşeli parantez içinde numaralandırılır. Tezde ilk verilen kaynak [1] numara ile başlar ve veriliş sırasına göre numaralandırılır.

Kaynaklara metin içerisinde aşağıdaki biçimlerde atıf yapılır.

[1] 1 nolu kaynak,

[1-3] 1 ve 3 arası (1, 2 ve 3 nolu ) kaynaklar,

[1,3] 1 ve 3 nolu kaynaklar,

[1,3,8] 1, 3 ve 8 nolu kaynaklar,

[1,3-8] 1 ve 3 ile 8 nolu kaynaklar arasındaki kaynaklar.

Aynı isimli birden fazla cildi olan kaynakların, kullanılan her bir cildine ayrı kaynak numarası verilmelidir.

#### **4.2 Alıntılar**

Genel olarak alıntılar kelime, imla ve noktalama bakımından aslına uygun olarak yapılır. Alıntı yapılan parçada bir yanlış varsa, doğrusu köşeli parantez içerisinde belirtilmek koşuluyla metin aynen nakledilir.

Kırk kelimedenden daha az uzunluktaki kısa alıntılar çift tırnak içerisinde verilir. Alıntının sonunda ilgili kaynağa atıf yapıp atıftan sonra nokta koyulur.

Kırk kelimedenden fazla olan uzun alıntılar tırnak içerisinde gösterilmezler. Uzun alıntılar soldan 1 sekme (1,27 cm) içerden verilir. İçerden verilen uzun alıntılarda, 2 yazı

karakteri daha küçük karakter kullanılır. Ancak, çok sık ve çok uzun alıntılardan kaçınılması tavsiye edilir. Kısa alıntılardan farklı olarak noktalama atıftan sonra değil de önce yapılır. Örneğin; (s. 196) gibi.

40 kelimedenden fazla olan alıntı örneği;

Ana metin ana metin ana metin ana metin ana metin ana metin ana metin ana metin ana metin ana metin Others have contradicted this view:

Co-presence does not ensure intimate interaction among all group members. Consider large-scale social gatherings in which hundreds or thousands of people gather in a location to perform a ritual or celebrate an event. In these instances, participants are able to see the visible manifestation of the group, the physical gathering, yet their ability to make direct, intimate connections with those around them is limited by the sheer magnitude of the assembly (Purcell, 1997, ss. 111-112).

Devam eden metin devam eden metin devam eden metin devam eden metin devam eden metin devam eden metin devam eden metin devam eden metin.

Cümle başındaki alıntı örnekleri;

According to Jones (1998), "Students often had difficulty using APA style, especially when it was their first time" (s. 199).

"Critser (2003) noted that despite growing numbers of overweight Americans, many health care providers still "remain either in ignorance or outright denial about the health danger to the poor and the young" (s. 5).

Critser (2003) noted that despite growing numbers of overweight Americans, many health care providers still "remain either in ignorance or outright denial about the health danger to the poor and the young" (Critser, 2003, s. 5).

Cümle arasındaki kısa alıntı örneği;

Interpreting these results, Robbins et al. (2003) suggested that the "therapists in dropout cases may have inadvertently validated parental negativity about the adolescent without adequately responding to the adolescent's needs or concerns" (s. 541) contributing to an overall climate of negativity.

Cümle sonundaki kısa alıntı örneği;

**Commented [itü81]:** Türkçe tezlerde sayfa kısaltması "s" olarak, İngilizce tezlerde ise "p" olarak verilir.

**Commented [itü82]:** Birden fazla sayfa kaynak olarak gösterilecekse "ss" yazılır.

Confusing this issue is the overlapping nature of roles in palliative care, whereby “medical needs are met by those in the medical disciplines; nonmedical needs may be addressed by anyone on the team” (Csikai & Chaitin, 2006, s. 112).

Alıntılar hakkında detaylı bilgiler enstitülerin internet sitelerinden ve ilgili bağlantılardan bulunabilir.

### 4.3 Dipnotlar

Tezlerde içeriği genişletici, güçlendirici veya ilave nitelikteki bilgiler (içerik dipnotu) kullanılabilir<sup>1</sup>.

Dipnot numaraları alıntının hemen sonuna koyulur. Alıntı paragrafsa dipnot numarası paragrafın son kelimesinin üzerine, alıntı bir kavram veya isimse, bu defa kavram veya ismin hemen üzerine yazılır.

Metin içerisindeki dipnot numarası; satır hizasının üzerinde<sup>2</sup> şeklinde görünür olmalıdır. Numara sonrasında herhangi bir noktalama işareti konmamalıdır.

Dipnot, ilgili sayfanın altına metinden 2 karakter küçük yazı ile yazılmalıdır.

Dipnot çizgisi ile dipnot numarası arasında bir aralık; dipnot numarası ile dipnotun ilk satırı arasında ise yarım aralık bırakılmalıdır. Dipnotlar metinden ince yatay bir çizgi ile ayrılmalıdır.

Dipnotlarla ilgili ayrıntılı bilgiler enstitülerin internet sitelerinden ve ilgili bağlantılardan bulunabilir.

### 4.4 İkinci Derece Başlık Nasıl: İlk Harfler Büyük

Lorem ipsum dolor sit amet, consetetur sadipscing elitr, sed diam nonumy eirmod tempor invidunt ut labore et dolore magna aliquyam erat, sed diam voluptua. At vero eos et accusam et justo duo dolores et ea rebum. Stet clita kasd gub rgren, no sea

<sup>1</sup> Dipnotlar ile kaynak gösterimi yapılmaz. Dipnotlar tez içerisinde içeriği genişletici, güçlendirici veya ilave nitelikteki bilgileri vermek için kullanılır. Verilen genişletici, güçlendirici veya ilave nitelikteki bilgiler zorunlulukla kaynak içeriyorsa bu kaynak mutlaka kaynaklar bölümünde verilmelidir.

<sup>2</sup> Dipnot, ilgili sayfanın altına metinden 2 karakter küçük yazı ile yazılmalıdır.

**Commented [z83]:** Dipnotlar ile kaynak gösterimi yapılmaz. Dipnotlar tez içerisinde içeriği genişletici, güçlendirici veya ilave nitelikteki bilgileri vermek için kullanılır. Verilen genişletici, güçlendirici veya ilave nitelikteki bilgiler zorunlulukla kaynak içeriyorsa bu kaynak mutlaka kaynaklar bölümünde verilmelidir.

**Commented [z84]:** Dipnot, ilgili sayfanın altına metinden 2 karakter küçük yazı ile yazılmalıdır.

#### 4.4.1 Üçüncü derece başlık nasıl: ilk harf büyük diğerleri küçük

Lorem ipsum dolor sit amet, consetetur sadipscing elitr, sed diam nonumy eirmod tempor invidunt ut labore et dolore magna aliquyam erat, sed diam voluptua. At vero eos et accusam et justo duo dolores et ea rebum. Stet clita kasd gub rgren, no sea

##### 4.4.1.1 Dördüncü derece başlık nasıl: ilk harf büyük diğerleri küçük

Stet clita kasd gub rgren, no sea takimata sanctus est Lorem ipsum dolor sit amet, consetetur sadipscing elitr, sed diam nonumy eirmod tempor invidunt ut lab ore sit et dolore magna.

##### Beşinci derece başlık: dördüncü dereceden sonrası numaralandırılmaz

Stet clita kasd gub rgren, no sea takimata sanctus est Lorem ipsum dolor sit amet, consetetur sadipscing elitr, sed diam nonumy eirmod tempor invidunt ut lab ore sit et dolore magna.



Şekil 4.1 : Örnek şekil.

This indicates that the ANN is accurate at base flow and flow height values lower than 3 m.

Çizelge 4.1 : Çizelge örneği.

Kolon A	Kolon B	Kolon C	Kolon D
Satır A	Satır A	Satır A	Satır A
Satır B	Satır B	Satır B	Satır B
Satır C	Satır C	Satır C	Satır C

Stet clita kasd gub rgren, no sea takimata sanctus est Lorem ipsum dolor sit amet, consetetur sadipscing elitr, sed diam nonumy eirmod tempor invidunt ut lab ore sit et dolore magna. Stet clita kasd gub rgren, no sea takimata sanctus est Lorem ipsum dolor sit amet, consetetur sadipscing elitr, sed diam nonumy eirmod tempor invidunt ut lab ore sit et dolore magna.

Stet clita kasd gub rgren, no sea takimata sanctus est Lorem ipsum dolor sit amet, consetetur sadipscing elitr, sed diam nonumy eirmod tempor invidunt ut lab ore sit et dolore magna.

## 5. GEREKLİ İSE BÖLÜM 5

Lorem ipsum dolor sit amet, consetetur sadipscing elitr, sed diam nonumy eirmod tempor invidunt ut labore et dolore magna aliquyam erat, sed diam voluptua. At vero eos et accusam et justo duo dolores et ea rebum. Stet clita kasd gub rgren, no sea takimata sanctus est Lorem ipsum dolor sit amet, consetetur sadipscing elitr, sed diam nonumy eirmod tempor invidunt ut lab ore sit et dolore magna.

### 5.1 Çalışmanın Uygulama Alanı

In this thesis, the necessary steps for constructing an end-to-end streamflow forecasting system were discussed. These steps include the use

### 5.2 İkinci Derece Başlık Nasıl: İlk Harfler Büyük

Lorem ipsum dolor sit amet, consetetur sadipscing elitr, sed diam nonumy eirmod tempor invidunt ut labore et dolore magna aliquyam erat, sed diam voluptua. At vero eos et accusam et justo duo dolores et ea rebum. Stet clita kasd gub rgren, no sea

#### 5.2.1 Üçüncü derece başlık nasıl: ilk harf büyük diğerleri küçük

Lorem ipsum dolor sit amet, consetetur sadipscing elitr, sed diam nonumy eirmod tempor invidunt ut labore et dolore magna aliquyam erat, sed diam voluptua. At vero eos et accusam et justo duo dolores et ea rebum. Stet clita kasd gub rgren, no sea

##### 5.2.1.1 Dördüncü derece başlık nasıl: ilk harf büyük diğerleri küçük

Stet clita kasd gub rgren, no sea takimata sanctus est Lorem ipsum dolor sit amet, consetetur sadipscing elitr, sed diam nonumy eirmod tempor invidunt ut lab ore sit et dolore magna.

#### Beşinci derece başlık nasıl: ilk harf büyük diğerleri küçük

Lorem ipsum dolor sit amet, consetetur sadipscing elitr, sed diam nonumy eirmod tempor invidunt ut labore et dolore magna aliquyam erat, sed diam voluptua.



**Şekil 5.1** : Beşinci bölümde örnek şekil.

This indicates that the ANN is accurate at base flow and flow height values lower than 3 m.

**Çizelge 5.1** : Beşinci bölümde örnek çizelge.

Kolon A	Kolon B	Kolon C	Kolon D
Satır A	Satır A	Satır A	Satır A
Satır B	Satır B	Satır B	Satır B
Satır C	Satır C	Satır C	Satır C

Stet clita kasd gub rgren, no sea takimata sanctus est Lorem ipsum dolor sit amet, consetetur sadipscing elitr, sed diam nonumy eirmod tempor invidunt ut lab ore sit et dolore magna. Stet clita kasd gub rgren, no sea takimata sanctus est Lorem ipsum dolor sit amet, consetetur sadipscing elitr, sed diam nonumy eirmod tempor invidunt ut lab ore sit et dolore magna.

Stet clita kasd gub rgren, no sea takimata sanctus est Lorem ipsum dolor sit amet, consetetur sadipscing elitr, sed diam nonumy eirmod tempor invidunt ut lab ore sit et dolore magna. Stet clita kasd gub rgren, no sea takimata sanctus est Lorem ipsum dolor sit amet, consetetur sadipscing elitr, sed diam nonumy eirmod tempor invidunt ut lab ore sit et dolore magna.



## **6. SONUÇ VE ÖNERİLER**

Lorem ipsum dolor sit amet, consetetur sadipscing elitr, sed diam nonumy eirmod tempor invidunt ut labore et dolore magna aliquyam erat, sed diam voluptua. At vero eos et accusam et justo duo dolores et ea rebum. Stet clita kasd gub rgren, no sea takimata sanctus est Lorem ipsum dolor sit amet, consetetur sadipscing elitr, sed diam nonumy eirmod tempor invidunt ut lab ore sit et dolore magna.

### **6.1 Çalışmanın Uygulama Alanı**

Lorem ipsum dolor sit amet, consetetur sadipscing elitr, sed diam nonumy eirmod tempor invidunt ut labore et dolore magna aliquyam erat, sed diam voluptua. At vero eos et accusam et justo duo dolores et ea rebum. Stet clita kasd gub rgren, no sea takimata sanctus est Lorem ipsum dolor sit amet, consetetur sadipscing elitr, sed diam nonumy eirmod tempor invidunt ut lab ore sit et dolore magna.

### **6.2 İkinci Derece Başlık Nasıl: İlk Harfler Büyük**

Lorem ipsum dolor sit amet, consetetur sadipscing elitr, sed diam nonumy eirmod tempor invidunt ut labore et dolore magna aliquyam erat, sed diam voluptua. At vero eos et accusam et justo duo dolores et ea rebum. Stet clita kasd gub rgren, no sea

#### **6.2.1 Üçüncü derece başlık nasıl: ilk harf büyük diğerleri küçük**

Lorem ipsum dolor sit amet, consetetur sadipscing elitr, sed diam nonumy eirmod tempor invidunt ut labore et dolore magna aliquyam erat, sed diam voluptua. At vero eos et accusam et justo duo dolores et ea rebum. Stet clita kasd gub rgren, no sea

##### **6.2.1.1 Dördüncü derece başlık nasıl: ilk harf büyük diğerleri küçük**

Stet clita kasd gub rgren, no sea takimata sanctus est Lorem ipsum dolor sit amet, consetetur sadipscing elitr, sed diam nonumy eirmod tempor invidunt ut lab ore sit et dolore magna.

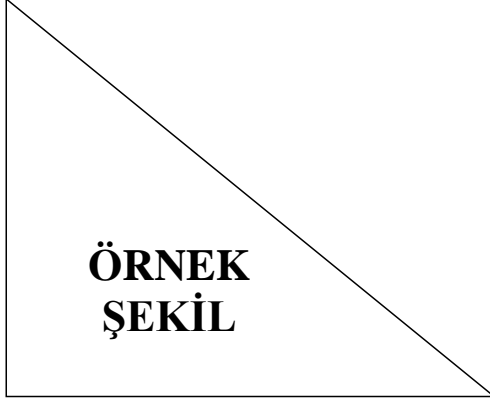

Şekil 6.1 : Altıncı bölümde örnek şekil.

This indicates that the ANN is accurate at base flow and flow height values lower than 3 m.

Çizelge 6.1 : Altıncı bölümde bir çizelge.

Kolon A	Kolon B	Kolon C	Kolon D
Satır A	Satır A	Satır A	Satır A
Satır B	Satır B	Satır B	Satır B
Satır C	Satır C	Satır C	Satır C

Stet clita kasd gub rgren, no sea takimata sanctus est Lorem ipsum dolor sit amet, consetetur sadipscing elitr, sed diam nonumy eirmod tempor invidunt ut lab ore sit et dolore magna. Stet clita kasd gub rgren, no sea takimata sanctus est Lorem ipsum dolor sit amet, consetetur sadipscing elitr, sed diam nonumy eirmod tempor invidunt ut lab ore sit et dolore magna. Stet clita kasd gub rgren, no sea takimata sanctus est Lorem ipsum dolor sit amet, consetetur sadipscing elitr, sed diam nonumy eirmod tempor invidunt ut lab ore sit et dolore magna.

Stet clita kasd gub rgren, no sea takimata sanctus est Lorem ipsum dolor sit amet, consetetur sadipscing elitr, sed diam nonumy eirmod tempor invidunt ut lab ore sit et dolore magna.

## KAYNAKLAR

- Abrahart, R. J. & See, L.** (1998). Neural Network vs. ARMA Modelling: Constructing Benchmark Case Studies of River Flow Prediction. In J. Blenc, (Ed.), *GeoComputation '98. Proceedings of the Third International Conference on GeoComputation*, (pp.145-154). United Kingdom : University of Bristol, September 17-19.
- Abrahart, R. J. & See, L.** (2000). Comparing neural network and autoregressive moving average techniques for the provision of continuous river flow forecasts in two contrasting catchments, *Hydrological Processes*, 14 (2), 2157–2172.
- Acar, M. H. & Yılmaz, P.** (1997). Effect of tetramethylthiuramdisulfide on the cationic polymerization of cyclohexeneoxide, *The 2<sup>nd</sup> International Conferences on Advanced Polymers via Macromolecular Engineering*, Orlando, Florida, USA : April 19-23.
- Altan, N.** (2003). *Bilgisayar Terimleri Ansiklopedik Sözlüğü* (3. bs.). Ankara: Sistem Yayıncılık.
- Araz, T.** (1992). *Atölye tipi üretim için benzetim amaçlı uzman sistem*. (Doktora tezi). İstanbul Teknik Üniversitesi, Lisansüstü Eğitim Enstitüsü, İstanbul.
- Armstrong, D.B., Fogarty, G.J., & Dingsdag, D.** (2007). Scales measuring characteristics of small business information systems. *Proceedings of Research, relevance and rigour: coming of age: 18th Australasian Conference on Information Systems*. Toowoomba, Australia: University of Southern Queensland.
- ASTM standards on geosynthetics.** (2000). West Conshohocken, Penn: ASTM.
- ASTM** (2012). *Standard Practice for Sampling of Geosynthetics and Rolled Erosion Control Products (RECPs) for Testing* (ASTM D4354-12). Retrieved from [http://enterprise.astm.org/filtrexx40.cgi?+REDLINE\\_PAGES/D4354.htm](http://enterprise.astm.org/filtrexx40.cgi?+REDLINE_PAGES/D4354.htm)
- Beethoven, L. v.** (1812). *Symphony, No. 7 in A, Opus 92*. New York: Dover. (1998)
- Bilim** (t.y.). *Vikipedi*. Erişim: 05 Şubat, 2013, <http://tr.wikipedia.org/wiki/Bilim>
- Bilim etiği ve bilimde sahtekarlık.** (t.y.). Erişim: 04 Nisan 2006, <http://www.aek.yildiz.edu.tr/bilim.htm>
- Box, G. E. P. & Jenkins, J. M.** (1976). *Time Series Analysis: Forecasting and Control*. San Francisco, CA.: Holden-Day.
- Burger, J., Gochfeld, M., Jeitner, C., Burke, S., Stamm, T., Snigaroff, R., ..... Weston, J.** (2007). Mercury levels and potential risk from subsistence

**Commented [z85]:** KAYNAKLAR yazar soyadına göre, A dan Z ye sıralanır. Bu bölüm 1 satır aralıklı olarak yazılır.

**Commented [z86]:** Numaralı gösterim, metin içindeki kullandığı sıra esas alınır.

**Commented [NOT87]:** BİLDİRİ (Konferans - basılı)

**Commented [itü88]:** Kaynaklar iki yana yaslı yazılır.

**Commented [NOT89]:** MAKALE

**Commented [NOT90]:** BİLDİRİ (Basılmamış)

**Commented [NOT91]:** SÖZLÜK

**Commented [NOT92]:** TEZ

**Commented [NOT93]:** BİLDİRİ (Basılmamış)

**Commented [NOT94]:** STANDART (Kitap)

**Commented [NOT95]:** STANDART

**Commented [NOT96]:** MÜZİK YAPITI

**Commented [NOT97]:** ANSİKLOPEDİ MADDESİ (İnternet)

**Commented [NOT98]:** İNTERNET KAYNAĞI (Anonim)

**Commented [NOT99]:** KİTAP

- foods from the Aleutians. *Science of The Total Environment*, 384, 93-105. doi:10.10162007.05.004.
- Burke, F. ve Uğurtaş, G.** (1974). Trakya havzasının sismik incelemesi (Rapor No. 2047). Ankara : TPAO Kurumsal Raporu.
- Burçak, P., Rengin, R., Ceylan, L. A., ve Salas, J. D.** (1993). Türkiye’de kıyı bölgelerinde uzaktan algılama uygulamaları. *Yazılım Dergisi*, 144 (4-5), 193-211.
- Chester, R.** (2002). Materials Selection and Engineering. In A.A. Baker, L.R.F. Rose, R. Jones (Eds.), *Advances in the Bonded Composite Repair of Metallic Aircraft Structure* (Vol. 1, pp.19-40). Retrieved from <http://www.sciencedirect.com/science/article/pii/B9780080426990500048>
- Chester, R.** (2002). Materials Selection and Engineering. In A.A. Baker, L.R.F. Rose, R. Jones (Eds.), *Advances in the Bonded Composite Repair of Metallic Aircraft Structure* (2nd ed., Vol. 1, pp.19-40) . New York : Wiley.
- Columbia University, Teachers College, Institute for Learning Technologies.** (2000). *Smart cities: New York: Electronic education for the new millennium* [PowerPoint slides]. Retrieved from <http://www.ilt.columbia.edu/publications/index.html>
- Comprehensive Meta-Analysis (Version 2)** [Computer software]. Englewood, NJ : Biostat.
- Deliorman, E. L. ve Duru, O.** (1991). Örgütsel davranış ve yönetim psikolojisi. İçinde R. Yılmaz (Editör), *Kamu ve İnsan Kaynakları Sempozyumu*, 38, (s.237-288). İstanbul : Akademi Yayınları.
- Devlet Planlama Teşkilatı.** (2004). *Devlet Yardımlarını Değerlendirme Özel İhtisas Komisyonu Raporu* (Rapor No: DPT: 2681). Ankara: Devlet Planlama Teşkilatı.
- Dvoretzky, D. P.** (n.d.). *History: Pavlov Institute of Physiology of the Russian Academy of Sciences*. Retrieved January 27, 2007, from [http://www.infran.ru/history\\_eng.htm](http://www.infran.ru/history_eng.htm)
- Erkin, U. C.** (1995). Altı Prelüd [V. Erman]. *Ulvi Cemal Erkin: Complete works for piano solo* [CD]. Avusturya: Hungaroton Classic. (1994)
- Friedlander, M. L., Escudero, V., & Heatherington, L.** (2002). E-SOFTA: System for Observing Family Therapy Alliances [Software and training videos]. Unpublished instrument. Retrieved May 5, 2005. Available from <http://www.softa-soatif.com/>
- Graham, G.** (2005). Behaviorism. In E. N. Zalta (Ed.), *The Stanford encyclopedia of philosophy*. Retrieved January 28, 2007, from <http://plato.stanford.edu>
- Harper, E. B.** (2007). *The role of terrestrial habitat in the population dynamics and conservation of pond-breeding amphibians* (Doctoral dissertation). Retrieved from <http://edt.missouri.edu/>
- Harper, E. B.** (2007). *The role of terrestrial habitat in the population dynamics and conservation of pond-breeding amphibians* (Master’s thesis). Available from ProQuest Dissertations and Theses database (UMI No. 1434728).
- Commented [NOT100]:** MAKALE (Çok yazarlı)
- Commented [NOT101]:** RAPOR
- Commented [NOT102]:** MAKALE
- Commented [NOT103]:** KİTAPTAN BÖLÜM (Çok ciltli – İnternet)
- Commented [NOT104]:** KİTAPTAN BÖLÜM (Çok ciltli - basılı)
- Commented [NOT105]:** POWERPOINT SUNUM (İnternet)
- Commented [NOT106]:** BİLGİSAYAR YAZILIMI
- Commented [NOT107]:** BİLDİRİ (Basılı)
- Commented [NOT108]:** RAPOR
- Commented [NOT109]:** MAKALE (İnternette alınmış, tarihi belli olmayan)
- Commented [NOT110]:** MÜZİK KAYDI
- Commented [NOT111]:** BİLGİSAYAR YAZILIMI (İnternette indirilmiş)
- Commented [NOT112]:** ANSİKLOPEDİ (İnternet)
- Commented [NOT113]:** TEZ (İnternet)
- Commented [NOT114]:** TEZ (Veri tabanından alınmış)

**Hartog, D., ve Pieter, J.** (1949). *Mekanik titreşimler* (S. Palavan ve Z.Demirgüç, Çev.). İstanbul : İstanbul Teknik Üniversitesi.

**Hazar, Ç.M.** (2012). *Kurumsal iletişimin örgütsel bağlılığa etkisi* (Doktora tezi). Marmara Üniversitesi, Sosyal Bilimler Enstitüsü, İstanbul.

**Heuristic.** (n.d.). In Merriam-Webster's online dictionary. Retrieved October 20, 2005, from <http://www.m-w.com/dictionary/>

**Hızlan, D.** (2013, 5 Şubat). Radyo günleri artık internette. *Hürriyet Gazetesi*. Erişim adresi <http://www.hurriyet.com.tr/yazarlar/22523841.asp>

**Hilts, P. J.** (1999, February 16). In forecasting their emotions, most people flunk out. *The New York Times*. Retrieved from <http://www.nytimes.com>

**İlköğretim ve Eğitim Kanunu.** (1961). *T. C. Resmi Gazete, 10705, 12 Ocak 1961.*

**LePichon, X.** (1997). Kişisel görüşme. 15 Mayıs, İstanbul.

**Leroux, G.** (2008). The phantom of the opera. Retrieved from <http://books.google.com/books> (Original work published 1911)

**Mynne, B. M.** (2003). *U.S. Patent No. 6,606,963*. Washington, DC: U.S. Patent and Trademark Office.

**Oldani, M. D.** (2010). *European Patent No. EP 2178546 (A1)*. Retrieved from Scopus.

**Moore, C.** (1991). Mass Spectrometry. In *Encyclopedia of chemical technology* (4th ed.) (Vol 15, pp. 1071-1094). New York, NY: Wiley.

**Neurology.** (1982). In Webster's new world dictionary of the American language (2nd ed.). New York: Simon and Schuster.

**New child vaccine gets funding boost.** (2001). Retrieved March 21, 2001, from [http://news.ninemsn.com.au/health/story\\_13178.asp](http://news.ninemsn.com.au/health/story_13178.asp)

**Simpson, B.** (Producer) & Johnson, T. (Director). (2004). *The corporation* [DVD]. Canada: Big Picture Media Corporation.

**Spielberg, S.** (Producer) & Spielberg, S. (Director). (1993). *Schindler's list* [Motion picture]. California : Universal Picture.

**Kempster, A.** (1998). Recent Developments in Chemical Vapour Deposition. *WebSitenin Adı*. Retrieved March 11, 2004, from <http://.....>

**O'Keefe, E.** (t.y.). *Egoism & the crisis in Western values*. Retrieved January 7, 2013 from <http://www.>

**Star trek planet classifications.** (n.d.). *Wikipedia*. Retrieved October 14, 2010, from <http://en.wikipedia.org.....>

**Şengör, haritalarını bağışladı.** (2013, 23 Ekim). *Cumhuriyet*, s.20.

**Url-1** <<http://www.mohid.com>>, erişim tarihi 29.06.2012.

**Url-2** <<http://www.elet.polimi.it/>>, erişim tarihi 10.01.2013.

**Url-3** <<http://www.mohid.com>>, date retrieved 29.06.2006.

**3458 Sayılı Mühendislik ve Mimarlık Hakkında Kanun.** (1938). *T. C. Resmi Gazete, 3945, 28 Haziran 1938.*

Commented [NOT115]: KİTAP (Çeviri)

Commented [NOT116]: TEZ

Commented [NOT117]: SÖZLÜK (Madde - İnternet)

Commented [NOT118]: GAZETE (İnternet)

Commented [NOT119]: GAZETE MAKALESİ (İnternet)

Commented [NOT120]: YASA-YÖNETMELİK

Commented [NOT121]: KİŞİSEL GÖRÜŞME

Commented [NOT122]: KİTAP (Basılı bir kitabın elektronik versiyonu)

Commented [NOT123]: PATENT

Commented [NOT124]: PATENT (Veri tabanından alınmış)

Commented [NOT125]: ANSİKLOPEDİ

Commented [NOT126]: SÖZLÜK (Madde)

Commented [NOT127]: WEB SAYFASI (Yazarı belli olmayan)

Commented [NOT128]: FİLM (DVD)

Commented [NOT129]: FİLM

Commented [NOT130]: MAKALE (İnternet)

Commented [z131]: Tarih yok

Commented [NOT132]: MAKALE (İnternet - yayın tarihi ve alındığı sitenin adı belli olmayan)

Commented [NOT133]: ANSİKLOPEDİ (İnternet)

Commented [NOT134]: GAZETE HABERİ (Yazarsız)

Commented [z135]: İnternet kaynakları en sonda verilir.

Commented [z136]: Yazar belirsiz ise tam link ve alındığı tarih verilmelidir.

Commented [z137]: Numaralı gösterimde internet kaynakları verildiği numara sırasına konulur.

Commented [NOT138]: YASA - YÖNETMELİK

- [1] **Abrahart, R. J. ve See, L.** (1998). Neural Network vs. ARMA Modelling: Constructing Benchmark Case Studies of River Flow Prediction. In GeoComputation '98. Proceedings of the Third International Conference on GeoComputation, University of Bristol, United Kingdom, 17–19 Eylül (CD-ROM).
- [2] **Abrahart, R. J. ve See, L.** (2000). Comparing neural network and autoregressive moving average techniques for the provision of continuous river flow forecasts in two contrasting catchments, *Hydrolog. Process.*, **14**, 2157–2172.
- [3] **Url-3** <<http://www.mohid.com>>, date retrieved 29.06.2006.
- [4] **Spielberg, S.** (Producer) & **Spielberg, S.** (Director). (1993). *Schindler's list* [Motion picture]. California : Universal Picture.

**Commented [z139]:** Numaralı gösterim, metin içindeki kullanıldığı sıra esas alınır.

**Commented [z140]:** Numaralı gösterimde internet kaynakları verildiği numara sırasına konulur.

## EKLER

EK A: Haritalar

**Commented [z141]:** EK alt bölümlerinin isimleri EKLER ana başlığında listelenir. Fakat tezin başındaki İçindekiler listesine yazılmaz.

EKA

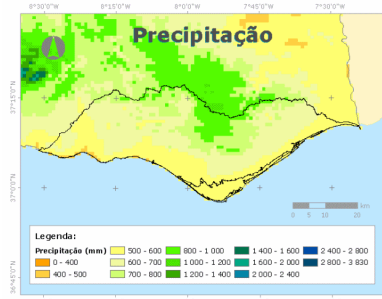

ÖRNEK



(a)

(b)



(c)

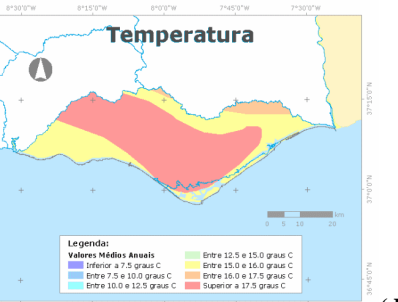

(d)

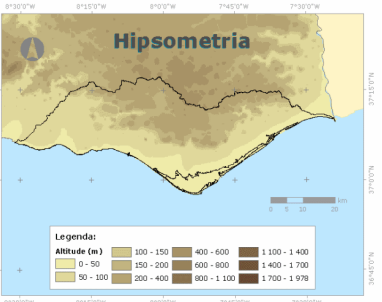

(e)



(f)

Şekil A.1 : Bölgesel haritalar: (a)Yağış. (b)Akım. (c)Evapotranspirasyon ...

**Commented [z142]:** Çoklu şekillerde herbir farklı şekil, gerekiyorsa (metin içinde herbirine birine atf yapılacaksa) teker teker harflendirilerek ve açıklamasıyla verilir. Genel bir isim yeterli ise harflendirmeye ekleme gerek duyulmaz.



**Çizelge A.1** : Ekler bölümünde çizelge örneđi.

Kolon A	Kolon B	Kolon C	Kolon D
Satır A	Satır A	Satır A	Satır A
Satır B	Satır B	Satır B	Satır B
Satır C	Satır C	Satır C	Satır C



## ÖZGEÇMİŞ

**Commented [İTÜ143]:** Özgeçmiş hazırlanırken 1 satır aralığı kullanılır. Yayın listeli (yayını varsa) özgeçmiş önerilir. Fotoğraf, e-posta adresi, doğum tarihi, ve doğum yeri gibi öğelere tezde yer verilmez.

**Ad-Soyad** :

### ÖĞRENİM DURUMU:

- **Lisans** : Mezuniyet yılı, Üniversite, Fakülte, Bölüm
- **Yüksek Lisans** : Mezuniyet yılı, Üniversite, Anabilim Dalı, Program

**Commented [ITULEE144]:** Varsa.

### MESLEKİ DENEYİM VE ÖDÜLLER:

- 1950-1956 yılları arasında İstanbul Teknik Üniversitesi Merkez Laboratuvarları'nda teorik fizik üzerine çalıştı.
- 1953 yılında Nobel Fizik Ödülü'nü kazandı.
- 1956 yılında İstanbul Teknik Üniversitesi'nde doktorasını tamamladı.

### DOKTORA TEZİNDEN TÜRETİLEN YAYINLAR, SUNUMLAR VE PATENTLER:

- **Ganapuram S., Hamidov A., Demirel, M. C., Bozkurt E., Kındap U., Newton A.** 2007. Erasmus Mundus Scholar's Perspective On Water And Coastal Management Education In Europe. *International Congress - River Basin Management*, March 22-24, 2007 Antalya, Turkey. (**Sunum örneği**)
- **Satoğlu, Ş.I., Durmuşoğlu, M. B., Ertay, T. A.** 2010. A Mathematical Model And A Heuristic Approach For Design Of The Hybrid Manufacturing Systems To Facilitate One-Piece Flow, *International Journal of Production Research*, 48(17), 5195-5220. (**Makale örneği**)
- **Chen, Z.** 2013. Intelligent Digital Teaching And Learning All-In-One Machine, Has Projection Mechanism Whose Front End Is Connected With Supporting Arm, And Base Shell Provided With Panoramic Camera That Is Connected With Projector. Patent numarası: CN203102627-U (**Patent örneği**)

### DİĞER YAYINLAR, SUNUMLAR VE PATENTLER: